Spain MLS

El Puerto de Santa María

Teléfono: 966 208 696
Teléfono 2: 633 726 022
e-mail: tavolinihome.es@gmail.com
e-mail 2: tavolinihome.es@gmail.com

Referencia:	**2535**
Tipo inmueble:	Ático
Operación:	Venta
Precio:	**690.000 €**
Estado:	Reformado

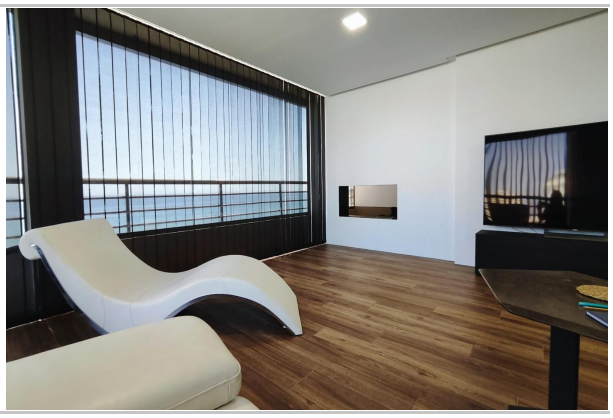

Dirección:	Costa Blanca
Planta:	10
Población:	Alicante
Provincia:	Alicante
Cod. postal:	3540
Zona:	Playa de San Juan

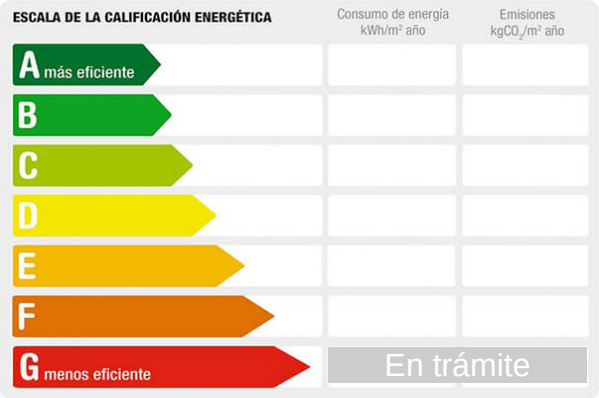

M² construidos:	132	**Suelo de:**	tarima	**Aire acondicionado:**	centralizado
Garajes:	1	**Agua caliente:**	individual	**M² terraza:**	10
Terraza(s):	1	**Dormitorios:**	3	**Orientación:**	suroeste
Baños:	2	**Antigüedad:**	1984	**Exterior/Interior:**	exterior

Descripción:

Si estás buscando una experiencia única frente al mar, este ático de ensueño en la famosa playa de San Juan es tu oportunidad de convertirte en el propietario de un hogar excepcional. Con una ubicación privilegiada a pocos pasos de la playa y el Paseo Marítimo, este ático ofrece una variedad de comodidades que seguramente encantarán a cualquiera.

Ubicación y Vistas: Situado en la playa famosa de San Juan, ofrece impresionantes vistas panorámicas que incluyen el amanecer, la costa con sus montañas, las luces y rascacielos de Benidorm, creando un ambiente visualmente cautivador.
Diseño Moderno y Reformado: Totalmente reformado con materiales de alta calidad, cada detalle ha sido cuidadosamente considerado para ofrecer un espacio moderno y elegante.
Terraza Acristalada: Disfruta de la puesta de sol desde la terraza acristalada, y relájate al lado de la chimenea que conecta con el dormitorio y el salón, disfrutando las vistas al mar.
Confort Todo el Año: Con suelo radiante para los días de invierno y aire acondicionado centralizado para el verano, se garantiza el máximo confort en cualquier temporada. Las ventanas de alta calidad aseguran una protección óptima, manteniendo el frío fuera en invierno y protegiendo tu hogar del calor intenso en verano.
Comodidades Adicionales: Incluye una plaza de parking cubierta y acceso a una piscina comunitaria rodeada de áreas verdes.

Te invito a visitar este ático único, que puede convertirse en tu próximo lugar para vivir en un entorno excepcional y crear inolvidables recuerdos frente al mar.